21/17

ГОСУДАРСТВЕННОЕ ПРЕДПРИЯТИЕ ОМСКОЙ ОБЛАСТИ
"ОМСКИЙ ЦЕНТР ТЕХНИЧЕСКОЙ ИНВЕНТАРИЗАЦИИ И ЗЕМЛЕУСТРОЙСТВА"

Область, республика, край: Омская область, РФ
Район:
Город (др. поселение): г. Омск
Округ города: Кировский округ

ТЕХНИЧЕСКИЙ ПАСПОРТ НЕЖИЛОГО СТРОЕНИЯ

№ 6

по улице Новороссийская

пос.

литера А

Инвентарный номер	6655323					
Номер в реестре учета						
Кадастровый номер	55	36	0	0	6655323	
	А	Б	В	Г	Д	Е

Паспорт составлен по состоянию на 20.01.2009
(указывается дата обследования объекта учета)

Паспорт выдан "10" 02 2009 г.

Руководитель

I. Сведения о принадлежности

№ п.п.	Субъект права: для граждан - фамилия,имя,отчество, паспорт; для юридических лиц - по Уставу	Документы,подтверждающие право собственности,владения, пользования	Доля (часть литера)	Вид собственности
1	2	3	4	5
1	ОАО "Энергоавтотранс" ИНН 5507067851	Договор приобретения акций №03.50.443.06 от 15.03.2006 г. Свидетельство о государственной регистрации права 17.04.2006 г. 55 АВ №257537	лит. А S=1500,20 м2	Собственность

II. Экспликация площади земельного участка (м2)

Дата	Всего		Застроенная площадь			Незастроенная площадь											
				в том числе		твердые покрытия			площадки (обор.)				под зелеными насаждениями				
	по землеотводным документам	по фактическому использованию	всего	под основными	под прочими постр. и сооружениями	проезды	тротуары	прочее	детские	спортивные	хозяйственные	грунт	придомовой сквер	газон с деревьями	газоны, цветники, клумбы	плодовый сад	огород
1	2	3	4	5	6	7	8	9	10	11	12	13	14	15	16	17	18
2009			1655,1	1472,9	182,2												

III. Благоустройство здания (м2)

Дата записи	Водопровод	Канализация		Отопление									Ванны и души				Бассейн	Сауна	Горяч. водосн.		Газовое снабж.		Мусоропровод	Лифты			Телефоны	Напольные эл.плиты	Электроснабжение
				центральное						местное																			
				от ТЭЦ		от пром. предприятий		от кварт. котельной																					
		в городскую сеть	местная	на твердом топливе	на газе	на твердом топливе	на газе	на твердом топливе	на газе	от АГВ и др.	калориферное	печное	без гор.воды	с гор.водой	с газ.колонк и эл.кол.	с дров. колонкой			центральное	от колонок	сетевое	балонное		пассажирские	грузопассажирские	грузовые			
1	2	3	4	5	6	7	8	9	10	11	12	13	14	15	16	17	18	19	20	21	22	23	24	25	26	27	28	29	30
2009	1507,0	1507,0		1507,0											1507,0		15,3	6,3	1507,0										1507,0

Продавец: Акционерное общество "Территориальная генерирующая компания № 11"
Адрес юридический: 644037, Омская обл., г. Омск, ул. Партизанская, д. 10
ИНН/КПП продавца: 5406323202 / 550302001

Адрес Омского филиала: 644037, Омская обл, г Омск, ул Партизанская, д. 10
Реквизиты для оплаты: Омский филиал АО "ТГК-11" 5406323202 / 550302001 р/с 40702810700311000341
Ф-Л ГПБ (ОАО) В Г. ОМСКЕ г.Омск БИК 045279828 кор/с 30101810800000000828

Покупатель: Открытое акционерное общество "Энергоавтотранс"
Адрес:
ИНН/КПП покупателя: 5507067851 / 550701001

АКТ ПРИЕМА-ПЕРЕДАЧИ № 25370 от 31.12.2014 г.
ТЕПЛОВОЙ ЭНЕРГИИ И ТЕПЛОНОСИТЕЛЯ (ГОРЯЧЕЙ ВОДЫ)
Договор купли-продажи № 5-1549 от 01.09.2011 г.

к счету-фактуре: № Т2014-62172/2 от 31.12.2014 г. с исправлением №_____ от_____г.

За период Декабрь 2014 г.

Наименование объекта	Адрес объекта	Вид товара	Ед. изм.	Количество товара		Итого количество товара за период	Тариф, руб	Сумма, руб
				по прибору учета	по договору			
Автоколонна № 4	пр-кт Губкина, 7	Тепловая энергия в горячей воде (на отопление)	Гкал	132,5300		132,5300	829,63	109 950,86
Гараж № 1	пр-кт Губкина, 7	Горячая вода в открытой системе горячего водоснабжения (компонент на теплоноситель)	м3	83,2535		83,2535	15,42	1 283,77
Гараж № 1	пр-кт Губкина, 7	Тепловая энергия в горячей воде (на отопление)	Гкал	117,7667		117,7667	829,63	97 702,79
Гараж № 2	пр-кт Губкина, 7	Горячая вода в открытой системе горячего водоснабжения (компонент на теплоноситель)	м3	42,2606		42,2606	15,42	651,66
Гараж № 2	пр-кт Губкина, 7	Тепловая энергия в горячей воде (на отопление)	Гкал	59,6979		59,6979	829,63	49 527,17
Диспетчерская	пр-кт Губкина, 7	Горячая вода в открытой системе горячего водоснабжения (компонент на теплоноситель)	м3	5,9165		5,9165	15,42	91,23
Диспетчерская	пр-кт Губкина, 7	Тепловая энергия в горячей воде (на отопление)	Гкал	9,2306		9,2306	829,63	7 657,98
Мойка	пр-кт Губкина, 7	Горячая вода в открытой системе горячего водоснабжения (компонент на теплоноситель)	м3	19,8625		19,8625	15,42	306,28
Мойка	пр-кт Губкина, 7	Тепловая энергия в горячей воде (на отопление)	Гкал	28,8360		28,8360	829,63	23 923,21
потери Автоколонна № 4	пр-кт Губкина, 7	Тепловая энергия в горячей воде (на отопление)	Гкал		2,7000	2,7000	829,63	2 240,00
потери Тепловые потери	пр-кт Губкина, 7	Горячая вода в открытой системе горячего водоснабжения (компонент на теплоноситель)	м3		0,6510	0,6510	15,42	10,04
потери Тепловые потери	пр-кт Губкина, 7	Тепловая энергия в горячей воде (на отопление)	Гкал		2,4408	2,4408	829,63	2 024,96
Проходная	пр-кт Губкина, 7	Горячая вода в открытой системе горячего водоснабжения (компонент на теплоноситель)	м3	7,6069		7,6069	15,42	117,30
Проходная	пр-кт Губкина, 7	Тепловая энергия в горячей воде (на отопление)	Гкал	11,5388		11,5388	829,63	9 572,93
АБК	ул Новороссийская, 6	Тепловая энергия в горячей воде (на отопление)	Гкал	2,6895	8,6239	11,3134	829,63	9 385,94
Корпус № 1	ул Новороссийская, 6	Тепловая энергия в горячей воде (на отопление)	Гкал	11,8647	38,0441	49,9088	829,63	41 405,83

Корпус № 2	ул Новороссийская, 6	Тепловая энергия в горячей воде (на отопление)	Гкал	10,6620	34,1876	44,8496	829,63	37 208,58
потери Корпус № 1	ул Новороссийская, 6	Тепловая энергия в горячей воде (на отопление)	Гкал		5,7318	5,7318	829,63	4 755,27
потери Корпус № 2	ул Новороссийская, 6	Тепловая энергия в горячей воде (на отопление)	Гкал		11,7888	11,7888	829,63	9 780,35
Проходная	ул Новороссийская, 6	Тепловая энергия в горячей воде (на отопление)	Гкал	0,8338	2,6736	3,5074	829,63	2 909,85
		Итого	Гкал	385,6500	106,1906	491,8406		408 045,72
			м3	158,9000	0,6510	159,5510		2 460,28

Итого:	410 506,00
Налог НДС 18%	73 891,08
Всего с учетом НДС	484 397,08

Итого переданно на сумму с НДС: Четыреста восемьдесят четыре тысячи триста девяносто семь рублей 08 копеек

Выше указанный товар получен полностью в срок. Покупатель претензий не имеет.

Продавец:

Инженер СППД отдела реализации тепловой энергии по дов.№ 03-03/90оф от 01.01.2014 г.

Должность | подпись | Радостева О. В. (расшифровка подписи)

М.П.

Покупатель:

Должность | подпись | расшифровка подписи

М.П. "_____" _____ 20___ г.

Один экземпляр Акта с подписью и печатью не позднее 25 числа месяца, следующего за расчетным, вернуть по адресу: 644037, обл Омская , г Омск, ул Партизанская, 10, каб. 104.

Уплата - 28590,80

АК №1 - 198994,44

РМК1 - 132385,21

АК №2 - 124426,63

IV. Общие сведения

Наименование объекта: Левобережный гаражный комплекс (корпус №1 с АБК)

Назначение: гаражный комплекс (корпус №1 с АБК)

Использование: гаражный комплекс (корпус №1 с АБК)

Объект введен в эксплуатацию:

Количество мест (мощност:

Сведения о перепланировках и переоборудовании: Увеличение общей площади здания на 6,8 м2 за счет устройства антрисольного этажа и внутренней перепланировки.

V. Исчисление площадей и объёмов здания и его частей (подвалов, пристроек и т. п.)

Литера по плану	Наименование здания и его частей	Формула для подсчета площадей по наружному обмеру	Площадь (м2)	Высота (м)	Объем (м3)
А	Строение (1 этаж)	12,95*37,10+	480,4	6,55	3147
		55,35*12,86+	711,8	6,48	4612
		13,45*18,77	252,5	3,45	871
	2 этаж	13,45*19,25	258,9	3,03	784
	крыльца	3,30*2,30+1,65*1,79+0,93*3,20+1,76*1,62+			
	крыльцо	1,3*3,4	21,0		
	вход в подвал	1,41*5,10	7,2		
		Итого	1472,9		9414

VI. Описание конструктивных элементов здания и определение износа

Литера А | Год постройки 2003 | Число этажей 1-2

Группа капитальности 1 | Вид внутренней отделки простая и повыш.

№ п/п	Наименование конструктивных элементов (КЭ)		Описание КЭ (материал, конструкция, отделка и прочее)	Техническое состояние (осадки, трещины, гниль и т.п.)	Удельный вес по таблице	Поправки к удельному весу в %	Удельный вес КЭ с поправками	Физический износ, %	Физ. % износа к строен. гр.7 х гр.8:100	Текущие изменения Физический износ, % элемента	к строению
1	2		3	4	5	6	7	8	9	10	11
1	Фундаменты		Свайный железобетонный	незначит.трещины	10	1,00	10,00	5	0,50		
2	а) стены наружные внутренние		крупноблочные,.панельные,кирпичные		20	1,00	20,00	5	1,00		
	б) перегородки		Кирпичные, гипсолитовые, гипсокартон								
3	Перекрытия	чердачное	ж/бетонные плиты,подвесные потолки	незначит трещ.в местах сопряжения	9	1,00	9,00	5	0,45		
		междуэтажное	ж/бетонные плиты								
		подвальное	ж/бетонные плиты								
4	Кровля		Рулонная по ж/бетонным плитам	незначит трещины	15	1,00	15,00	5	0,75		
5	Полы		Бетонный,линолеум.,кафельн. плитка	незначит трещины	7	1,00	7,00	5	0,35		
6	Проемы	оконные	деревянные.пластиковые	полотна незнач.рассохлиись	6	1,00	6,00	5	0,30		
		дверные	металлические ворота,пластиковые двери								
7	Отделка	наружная	сайдинг								
		внутренняя	оштук. ,окрас.известк.масл. р-ом,кафельн.плитка		2	1,00	2,00	5	0,10		
8	Санитарно- и электротехнич. устр-ва	центр.отопление	Центральное		26	1,00	26,00	5	1,30		
		печное отопление									
		водопровод	от городской центр.сети								
		электроосвещение	скрытая проводка								
		радио									
		телефон	имеется								
		телевидение									
		ванны: газ.колонкой									
		ванны: с дров.колонкой									
		ванны: с гор.водой									
		горяч.водосн.	от котла								
		вентиляция	имеется								
		газоснабжение	отсутствует								
		мусоропровод	отсутствует								
		лифты	отсутствует								
		канализация	в городскую сеть								
9	Прочие работы	лестницы, площадки	имеется		5	1,00	5,00	5	0,25		
		крыльца	имеется				0,00		0,00		
				ИТОГО:	100	X	100,00	X	5,00	X	

Процент износа, приведенный к 100 по формуле $\frac{\text{процент износа (гр. 9 х 100)}}{\text{удельный вес (гр. 7)}}$ **5%**

VII. Исчисление стоимости основного строения и пристроев

Литера	Наименование построек	№ сборника	№ таблицы	Измеритель (И)	Стоимость И по таблице	Поправки к стоимости (коэффициенты) на: удельный вес	климатическ. район	Этажность		Стоимость И с поправками, руб	Кол-во, м3	Восстановительная стоимость, руб	Физический износ, %	Действительная стоимость, руб
1	2	3	4	5	6	7	8	9	10	11	12	13	14	15
А	Строение	23	23а	м3	12,4	1,00	1,06	0,95		12,49	9414	117581	5	111
									Итого в ценах 1969 г.			117581		1117
					В ценах 2009 г.		г. К=37,47					4405760		4185

VIII. Техническое описание служебных построек

Наименование конструктивных элементов (КЭ)	Навес Литера_Г___ Н - Год стр-ва___ н=5,20	Удельный вес по таблице	Поправки	Удельный вес с поправками	Литера_____ Н - Год стр-ва__	Удельный вес по	Поправка	Удельный вес с поправками	Литера_____ Н - Год стр-ва__	Удельный вес по таблице	Поправка	Удельный вес с поправками
Фундамент	бетон	17	1	17,00								
Стены и перегородки	ж/ б колонны	17	1	17,00								
Перекрытие	ж/б плиты	15	1	15,00								
Крыша	ж/ б плиты	9										
Пол	бетонный	12	1	12,00								
Проемы												
Отделка внеш.												
Отделка внутр.												
Электроосвещение												
Прочие работы												
ИТОГО		100	X	61,00		100	X	0,00		100	X	0,00
Формулы для подсчета площади	S=5,85*31,15=182,2											
Формулы для подсчета объема												
Физический износ												

Наименование конструктивных элементов (КЭ)	Литера_____ Н - Год стр-ва__	Удельный вес по таблице	Поправка	Удельный вес с поправками	Литера_____ Н - Год стр-ва__	Удельный вес по таблице	Поправка	Удельный вес с поправками	Литера_____ Н - Год стр-ва__	Удельный вес по таблице	Поправка	Удельный вес с поправками
Фундамент												0,00
Стены и перегородки												
Перекрытие												
Крыша												
Пол												
Проемы												
Отделка внеш.												
Отделка внутр.												
Электроосвещение												
Прочие работы												
ИТОГО		100	X	0,00		100	X	0,00		100	X	0,00
Формулы для подсчета площади												
Формулы для подсчета объема												
Физический износ												

IX. Исчисление стоимости служебных построек

Литера	Наменование построек	№ сборника	№ таблицы	Измеритель (И)	Стоимость И по таблице	Поправки к стоимости (коэффициенты) на: удельный вес	климатичес к. район					Стоимость И с поправками, руб	Кол-во (объем- м3, площадь - м2)	Восстановительная стоимость, руб	% износа	Действительная стоимость, руб
1	2	3	4	5	6	7	8	9	10	11	12	13	14	15	16	17
Г	Навес	18	27а	м2	46,1	0,61	1,09					30,65	182	5584	10	5026
										Итого в ценах 1969 г.				5584		5026
								В ценах 2009 г.___ г. К=37,47						209232		188324

X. Ограждения и сооружения (замощения) на участке

Литера	Наименование ограждений и сооружений	Материал, конструкция	Размеры: длина (м)	Размеры: ширина, высота (м)	Площадь (м2)	№ сборника	№ таблицы	измеритель	Стоимость измерителя по таблице	Поправка на климатический район	Восстановит. стоимость в руб	Физический % износа	Действительная стоимость в руб.
I	ворота	метал.реш.	5,10	3,00	15,3	18	74г	м2	31,00	1,09	517	20	414
II	ворота	метал.реш.	5,20	3,00	15,6	18	74г	м2	31,00	1,09	527	0	527
III	забор	метал.реш.	4,91	3,00	14,7	18	73в	м.п	72,50	1,09	1162	0	1162
								Итого в ценах 1969 г.			2206		2103
						В ценах 2009 г			г. К=37,47		82659		78799

XI. Общая стоимость (в руб.)

В ценах какого года	Основные строения: восстановительная	Основные строения: действительное	Служебные постройки: восстановительная	Служебные постройки: действительная	Сооружения: восстановительная	Сооружения: действительная	Всего: восстановительная	Всего: действительная
1969	117581	111702	5584	5026	2206	2103	125371	118831
2009	4405760	4185474	209232	188324	82659	78799	4697651	4452597

XII. Балансовая стоимость (в руб.)

На дату	Основные строения: полная	Основные строения: остаточная	Служебные постройки: полная	Служебные постройки: остаточная	Сооружения: полная	Сооружения: остаточная	Всего: полная	Всего: остаточная
2003	24845810						24845810,00	
2008	24845810	22855196,12					24845810,00	22855196,12

«05» февраля 2009г.

«05» 02 2009г. Исполнил Баженова Н.А. (подпись)

Проверил Фисенко И.В. (подпись)

«__» ______ 200__г. Принял __________ ( )

XIII. Отметка о последующих обследованиях

Дата обследования	______ 200 г.	______ 200 г.	______ 200 г.
Обследовал			
Проверил			
Принял			

После государственной регистрации прав на недвижимое имущество , Вам необходимо обратиться в ГП "Омский центр ТИЗ" (г.Омск, ул.Краснофлотская, 8) для постановки строения на государственный технический учет.

Приложение №1

На нежилые и жилые строения, имеющие встроенные нежилые помещения

ЭКСПЛИКАЦИЯ

к поэтажному плану строения № 6 по ул. Новороссийская

Литера по плану	Этаж (начиная с 1-го этажа и кончая мезонином)	Номер секции	Номер помещения, квартиры, торгового, складского и т.п.	Номер по плану строения комнаты, кухни, коридора и т.д.)	Назначение частей помещения: Жилая комната, канцелярское помещение, классная комната, больничная палата, кухня, коридор и т.п.	Площадь по внутреннему обмеру в квадратных метрах, в т.ч. предназначенных под помещение: жилые (квартира, секция)						торговые		промышлен (производственных предприят)		складские		предприятия бытового обслуживания		гаражей		канцелярские		предприятия общественного питания		школьные		учебно-научных учреждений		лечебно-санитарных учреждений		культурно-просветительных работ		прочие		итого: (по квартире, этажу, строению)	места общего пользования по этажу	Всего: (по квартире, этажу, строению) с местами общего пользования	высота помещений по внутреннему обмеру, м
						общая площадь квартиры	в т.ч. площадь: квартиры	жилая	подсобная	поджий, балконов, террас, веранд и кладовых с коэф.	Площадь помещения общего пользования	основная	вспомогательная	основная	вспомогательная	основная	вспомогательная	основная	вспомогательная	основная	вспомогательная	основная	вспомогательная	основная	вспомогательная	основная	вспомогательная	основная	вспомогательная	основная	вспомогательная	основная	вспомогательная	основная	вспомогательная				
1	2	3	4	5	6	7	8	9	10	11	12	13	14	15	16	17	18	19	20	21	22	23	24	25	26	27	28	29	30	31	32	33	34	35	36	37	38	39	40
А	1			1	Мойка															141,5																			6,25
А	1			2	Зона ТО															289,4																			6,25
А	1			3	Электроцех															79,8																			6,18
А	1			4	Стояночный бокс															67,5																			6,18
А	1			5	Стояночный бокс 1															499,7																			6,18
А	1			6	отдел кадров																	21,1																	2,65
А	1			7	отдел эксплуатации																	19,3																	2,65
А	1			8	Производ.-техн. отдел																	17,8																	2,65
А	1			9	Производ.-техн. отдел																	18,1																	2,65
А	1			10	Тамбур																		5,2																2,65
А	1			11	Коридор																		21,9																2,65
А	1			12	помещение																		2,1																2,65
А	1			13	Коридор																		3,7																2,65
А	1			14	Сауна																		6,3																2,65
А	1			15	Бассейн																		15,3																2,65
А	1			16	помещение																		13,9																2,65
А	1			17	Умывальник																		1,3																2,65
А	1			18	Туалет																		1,5																2,65
А	1			19	Туалет																		1,4																2,65
А	1			20	Умывальник																		1,2																2,65
А	1			21	Подсобное помещение																		3,8																2,65
А	1			22	Буфет																	25,0																	2,65
А	1			23	Лестничная клетка																		11,3																2,65
А	1			24	Коридор																		5,1																
А	1			25	Кабинет																	10,4																	
					Итого по 1 этажу															1077,9		111,7	94,0													1283,6		1283,6	2,70
А	а			1	Помещение																3,5																		2,70
А	а			2	Вентиляционная камера																5,2																		2,70
			Итого по антресольному этажу																		8,7															8,7		8,7	2,70
А	2			1	Кабинет																	21,9																	2,70
А	2			2	Кабинет																	21,3																	2,70

Приложение №1

На нежилые и жилые строения, имеющие встроенные нежилые помещения

ЭКСПЛИКАЦИЯ

к поэтажному плану строения
№ 6 по ул. Новороссийская

Литера по плану	Этаж (начиная с 1-го этажа и кончая мезонином)	Номер секции	Номер помещения, квартиры, торгового, складского и т.п.	Номер по плану строения комнаты, кухни, коридора и т.д.)	Назначение частей помещения: Жилая комната, канцелярское помещение, классная комната, больничная палата, кухня, коридор и т.п.	Площадь по внутреннему обмеру в квадратных метрах, в т.ч. предназначенных под помещение: жилые (квартира, секция)						торговые		промышлен (производственных предприят)		складские		предприятия бытового обслуживания		гаражей		канцелярские		предприятия общественного питания		школьные		учебно-научных учреждений		лечебно-санитарных учреждений		культурно-просветительных работ		прочие		итого: (по квартире, этажу, строению)	места общего пользования по этажу	всего: (по квартире, этажу, строению) с местами общего пользования	высота помещений по внутреннему обмеру, м
						общая площадь квартиры	в т.ч. площадь: квартиры	жилая	подсобная	лоджий, балконов, террас, веранд и кладовых с коэф.	Площадь помещения общего пользования	основная	вспомогательная	основная	вспомогательная	основная	вспомогательная	основная	вспомогательная	основная	вспомогательная	основная	вспомогательная	основная	вспомогательная	основная	вспомогательная	основная	вспомогательная	основная	вспомогательная	основная	вспомогательная	основная	вспомогательная				
1	2	3	4	5	6	7	8	9	10	11	12	13	14	15	16	17	18	19	20	21	22	23	24	25	26	27	28	29	30	31	32	33	34	35	36	37	38	39	40
А	2			3	Приемная																	19,2																	2,70
А	2			4	Кабинет																	32,5																	2,70
А	2			5	Кабинет																	34,6																	2,70
А	2			6	Кабинет																	14,3																	2,70
А	2			7	Умывальник																		1,3																2,70
А	2			8	Туалет																		1,3																2,70
А	2			9	Умывальник																		1,3																2,70
А	2			10	Туалет																		1,3																2,70
А	2			11	Бухгалтерия																	28,8																	2,70
А	2			12	Коридор																		23,0																2,70
А	2			13	Лестничная клетка																		12,6																2,70
А	2			14	АТС																	1,3																	2,70
					Итого по 2 этажу																	173,9	40,8													214,7		214,7	
					Всего по зданию :															1077,9	8,7	285,6	134,8													1507,0		1507,0	

Дата исполнения: 05.02.2009

Техник: Баженова Н. А.

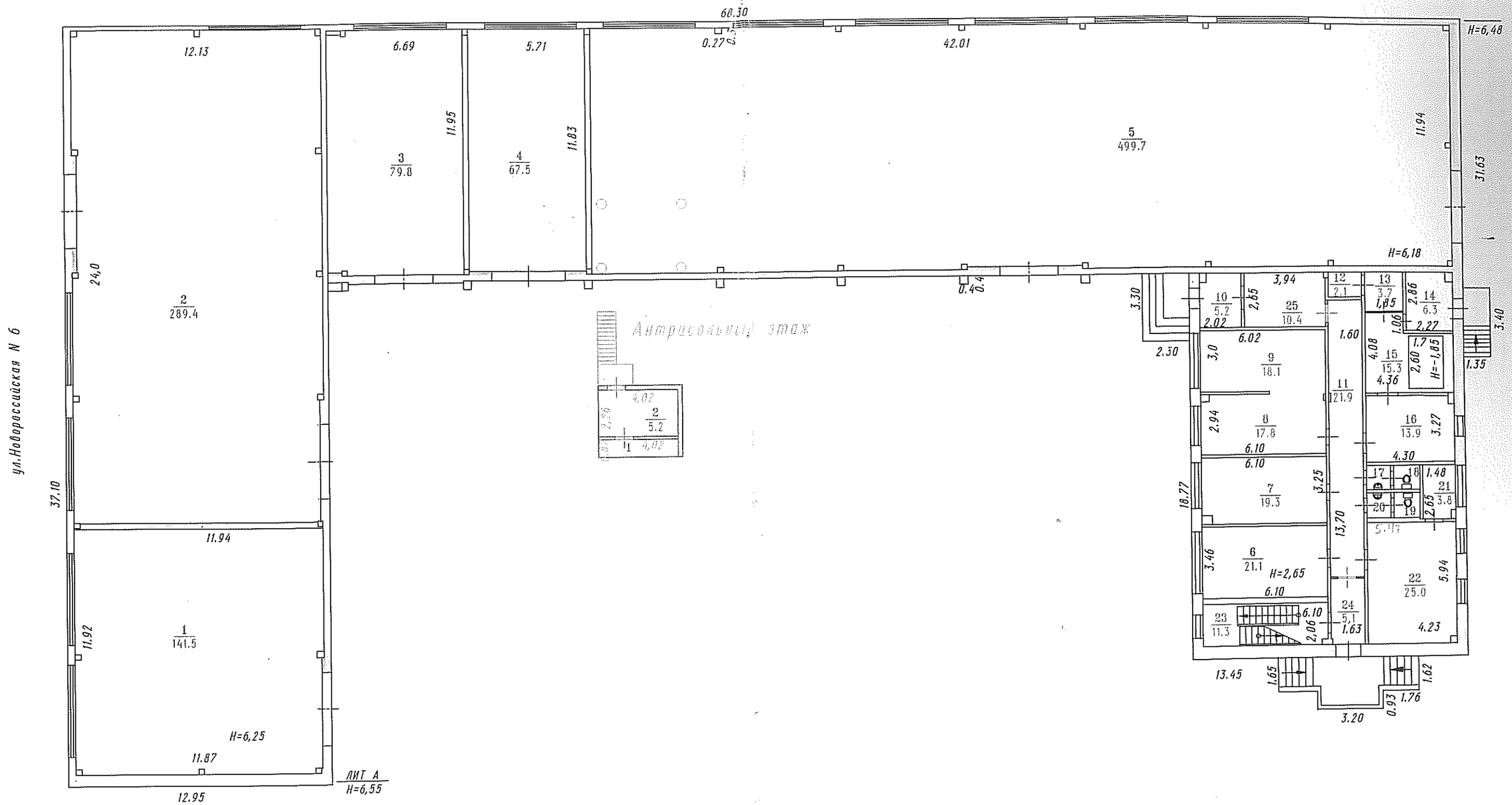

РФ	ГП " Омский центр ТИЗ"		Инвент. N 6655323
Поэтажный план строения 1-го этажа Левобережного гаражного комплекса (корпус N 1 с АБК) лит А по ул.Новороссийская N 6			Листов 3
			Лист N 2
			М 1:200
21.01.09	Обмерил	Баженова Н.А.	
04.02.09	Чертил	Баженова Н.А.	
05.02.09	Проверил	Фисенко И.В.	
	Принял		

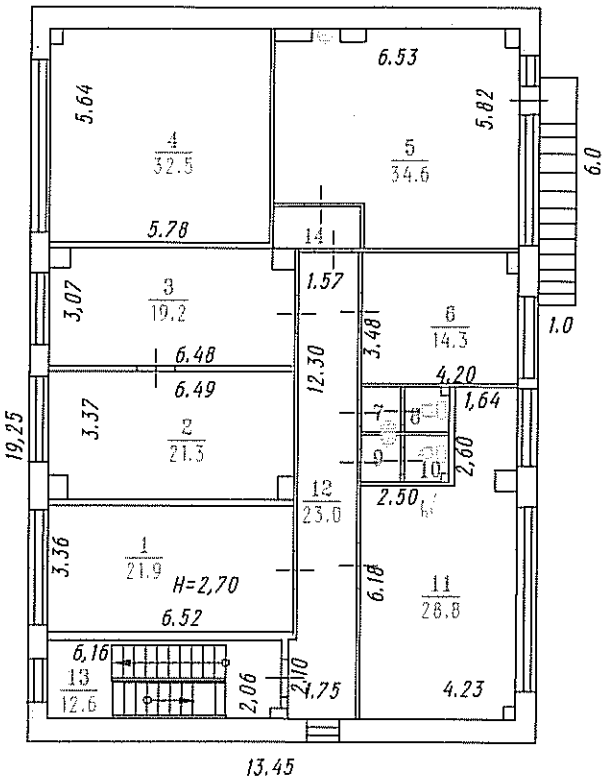

РФ	ГП "Омский центр ТИЗ"		Инвент. N 6655323
Поэтажный план 2-го этажа Левобережного гаражного комплекса (Корпус N1 с Абк) Лит А по ул.Новороссийская N6			Листов 3
			Лист N 3
			М 1:200
21.01.09	Обмерил	Баженова Н.А.	
04.02.09	Чертил	Баженова Н.А.	
05.02.09	Проверил	Фисенко И.В.	
	Принял		

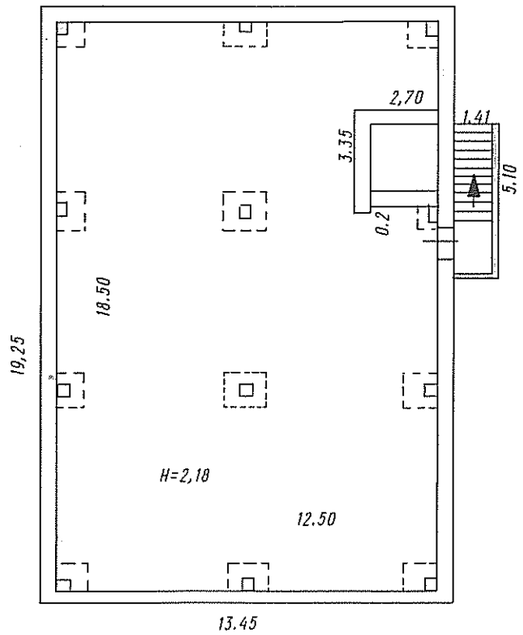

РФ	ГП "Омский центр ТИЗ"		Инвент. N 6655323
Поэтажный план тех.подвала Левобережного гаражного комплекса (корпус N1 с АБК) Лит А по ул.Новороссийская N6			Листов 3
			Лист N 1
			М 1:200
21.01.09	Обмерил	Баженова Н.А.	
04.02.09	Чертил	Баженова Н.А.	
05.02.09	Проверил	Фисенко И.В.	
	Принял		

Кадастровый паспорт
здания

(вид объекта недвижимого имущества)

Лист № 1 Всего листов 2

Дата 05.02.2009 г.

Кадастровый номер

Инвентарный номер (ранее присвоенный учетный номер) 6655323

1. Описание объекта недвижимого имущества

1.1. **Наименование:** Левобережный гаражный комплекс (корпус№1 с АБК)

1.2. **Адрес (местоположение)**

Субъект Российской Федерации	Омская область	
Район	Кировский Административный округ	
Муниципальное образование	тип	город
	наименование	Омск
Населенный пункт	тип	
	наименование	
Улица (проспект, переулок и т.д.)	тип	улица
	наименование	Новороссийская
Номер дома	6	
Номер корпуса		
Номер строения		
Литера	А	
Иное описание местоположения		

1.3. **Основная характеристика:** общая площадь (*тип*) 1507,0 (*значение*) м2 (*единица измерения*)

Степень готовности объекта незавершенного строительства

1.4. **Назначение:** нежилое

1.5. **Этажность:**
Количество этажей 1-2 количество подземных этажей: 1

1.6. Год ввода в эксплуатацию (завершения строительства) 2003

1.7. Кадастровый номер земельного участка (участков), в пределах которого расположен объект недвижимого имущества:

1.8. Предыдущие кадастровые (условные) номера объекта недвижимого имущества:

1.9. Примечание: Увеличение общей площади здания на 6,8 м2 за счет устройства антрисольного этажа и внутренней перепланировки.

1.10. Государственное предприятие Омской области "Омский центр технической инвентаризации и землеустройства",
Свидетельство об аккредитации на осуществление технического учета и технической инвентаризации объектов капитального строительства, серия РН-I № 000047 от 26.09.2005г.

(наименование органа или организации)

Руководитель (уполномоченное лицо) *(полное наименование должности)* *(подпись)* Фисенко И.В. *(инициалы, фамилия)*

М.П.

Кадастровый паспорт
здания

(вид объекта недвижимого имущества)

Лист № 2 Всего листов 2

Кадастровый номер

Инвентарный номер (ранее присвоенный учетный номер) 6655323

2. Ситуационный план объекта недвижимого имущества

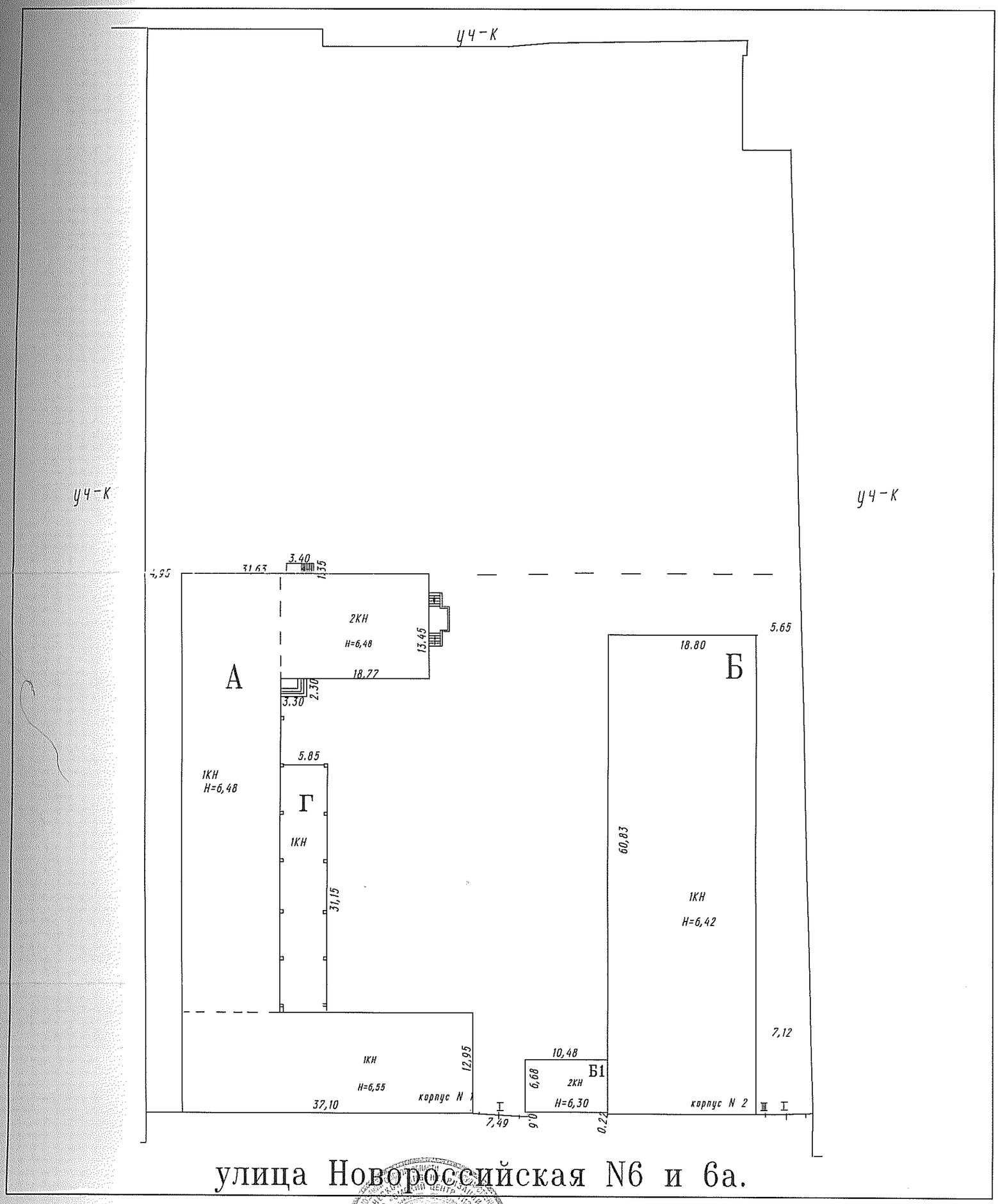

Масштаб 1:500

Руководитель (уполномоченное лицо) *(полное наименование должности)* *(подпись)* Фисенко И.В. *(инициалы, фамилия)*

М.П.