

**ПРИНЯТО
на
ГОСОХРАНУ**

Кадастровый № _____

Инвентарный № 542 464

округ (район) _____

квартал 437

участок _____

посёлок _____

**ИНВЕНТАРИЗАЦИОННЫЕ
материалы на объект недвижимости**

по ул. Горная № (2) 4.

№ _____

Адрес дома <u>2</u> <u>кв.</u> _____ по
ул. <u>Горная</u>
согласно <u>Вещи № 37.2.2 Омск</u>
г. Омска от <u>05.05.04</u> за № <u>2/345р.</u>
д. <u>4</u> <u>кв.</u> — ул. <u>Горная</u>
М.П. <u>и.п.т.ш.ф.</u> Руководитель

1 1 0 5 9

г. Омск

VI. Описание конструктивных элементов здания и определение износа

5

Литера А Год постройки 1912 капремонт 1982г. Число этажей 2

Группа капитальности 3

Вид внутренней отделки

простая

№ п/п	Наименование конструктивных элементов (КЭ)	Описание КЭ (материал, конструкция, отделка и прочее)	Техническое состояние (осадки, трещины, гниль и т.п.)	Удельный вес по таблице	Поправки к удельному весу в %	Удельный вес КЭ с поправками	Физический износ, %	Физ. % износа к строен. гр.7 x гр.8:100	Текущие изменения		
									Физический износ, %		
									элемента	к строению	
1	2	3	4	5	6	7	8	9	10	11	
1	Фундаменты	кирпичный ленточный	трещины, осадка	11	1,00	11,00	55	6,05			
2	а) стены наружные внутренние	кирпичные в 2,5 кирп.	трещины, выветривание швов	24	1,00	24,00	50	12,00			
	б) перегородки	двойные дощатые оштукатуренные	отклонение от вертикали			0,00		0,00			
3	Перекрытия	чердачное	дощатое оштукатуренно	9	1,00	9,00	45	4,05			
		междуэтажное	дощатое оштукатуренно								
		подвальное									
4	Кровля	железо по тесовой обрешетке	гниль в обрешетке, ржавчина	7	1,00	7,00	55	3,85			
5	Полы	бетонные, цементные, линолеум	трещины	7	1,00	7,00	45	3,15			
6	Проемы	оконные	деревянные простой работы	9	1,00	9,00	30	2,70			
		дверные	деревянные простой работы								осадка полотен
7	Отделка	наружная		13	1,00	13,00	30	3,90			
		внутренняя	оштукатурено, побелено, отделка деревом,								трещины
8	Санитарно- и электротехнич. устр-ва	центр. отопление	от ТЭЦ	15	1,00	15,00	35	5,25			
		лучное отопление									
		водопровод	от гор. сети								
		электроосвещение	скрытая проводка								
		радио									
		телефон									
		телевидение									
		ванны	газ. колонкой								
			с дров. колонкой								
			с гор. водой								
		горяч. водосн.	централизованное								
		вентиляция	имеется								
		газоснабжение									
мусоропровод											
лифты											
канализация	в гор. сеть										
9	Прочие работы	лестницы, площадки		5	1,00	5,00	40	2,00			
		крыльца	имеется								

ИТОГО: 100 X 100,00 X 42,95 X

Процент износа, приведенный к 100 по формуле $\frac{\text{процент износа (гр. 9 x 100)}}{\text{удельный вес (гр. 7)}}$ **43%**

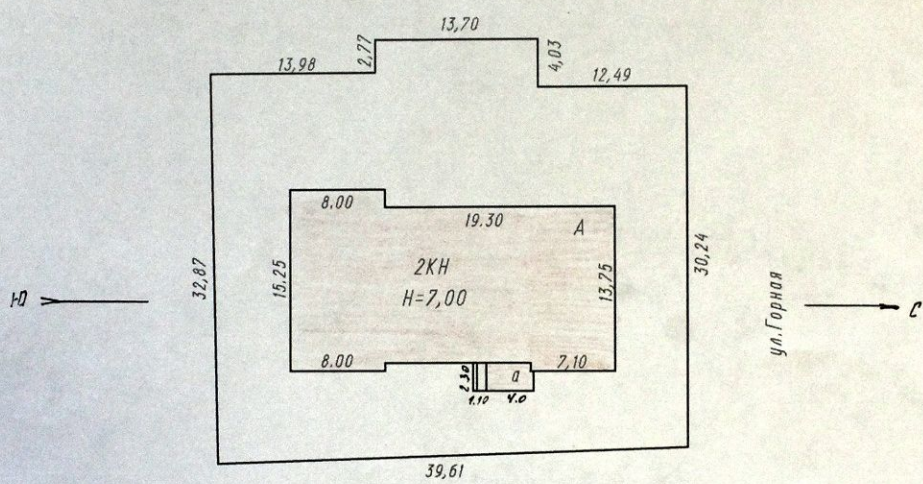

РФ	ОГФ ГУ "Центр ТИ 00"		Инвент. N 542464
План земельного участка ул.Горная дом2			Листов 1
			Лист N 1
			М 1:500
24.12.03	Обмерил	Шустякова В.А.	<i>Шустякова В.А.</i> <i>Филонова Е.Г.</i>
12.01.04	Чертил	Шустякова В.А.	
14.01.04	Проверил	Филонова Е.Г.	
	Принял		

1 этаж

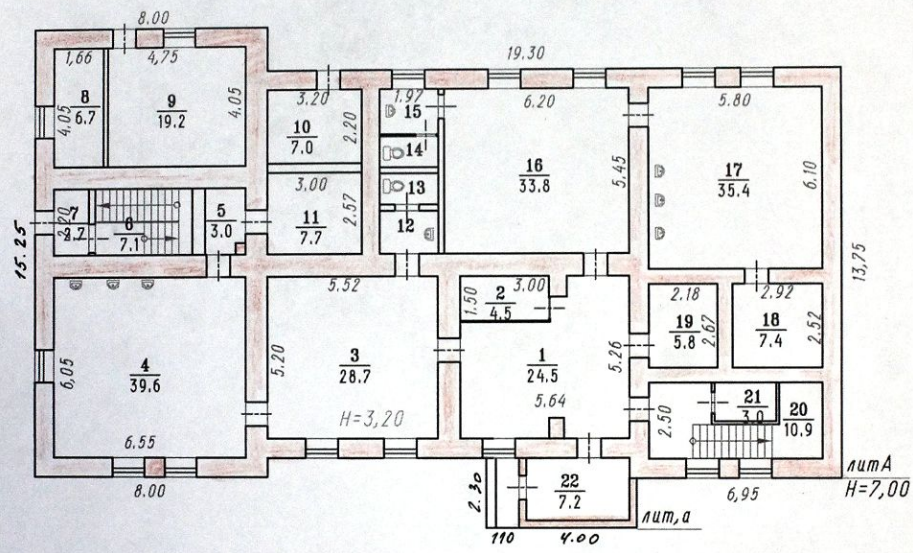

РФ	ОГФ ГУ "Центр ТИ 00"		Инвент. N 542464
Позтажный план строения лит А по ул. Горная дом 2			Листов 1
1 этаж			Лист N 1
			М 1:200
24.12.03	Обмерил	Шустякова В.А.	<i>Шустякова В.А.</i> <i>Филонова Е.Г.</i>
12.01.04	Чертил	Шустякова В.А.	
14.01.04	Проверил	Филонова Е.Г.	
	Принял		

2 этаж

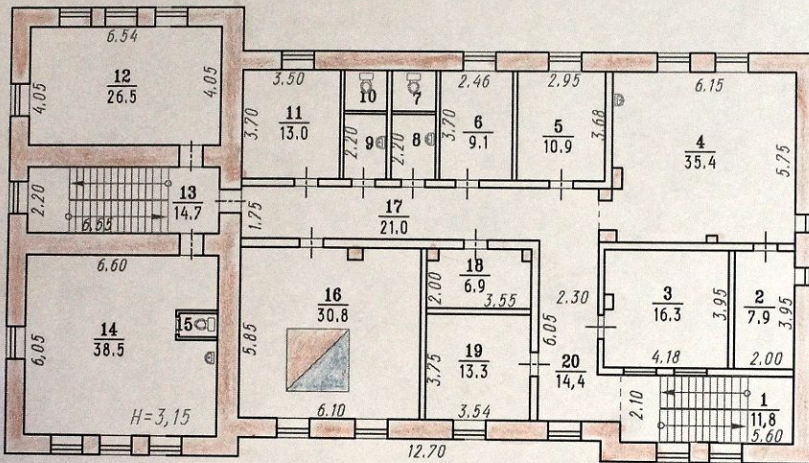

РФ	ОГФ ГУ "Центр ТИ ОО"		Инвент. N 542464
Позэтажный план строения лит А по ул. Горная дом 2 2 этаж			Листов 1 Лист N 1 М 1:200
24.12.03	Обмерил	Шустякова В.А.	
12.01.04	Чертил	Шустякова В.А.	<i>Шустякова В.А.</i>
14.07.04	Проверил	Филонова Е.Г.	<i>Филонова Е.Г.</i>
	Принял		